

# Programme 2024

## Inventaires et suivis naturalistes participatifs

"MIEUX CONNAITRE C'EST MIEUX PROTÉGER !"



*Lycaena virgaureae*

© L. Dietrich



*Aster amellus*

© E. Schorr



*Lacerta bilineata*

© A. Muller



*Ephemigera diurnus*

© L. Dietrich

# Le Conservatoire d'espaces naturels d'Alsace

- Une **association reconnue d'utilité publique** créée en 1976, experte dans la protection de la nature en Alsace
- Premier Conservatoire d'espaces naturels créé en France
- Acquisitions ou la locations d'espaces naturels pour la protection et la conservation de la biodiversité, des paysages et du patrimoine
- Des liens avec de nombreux autres acteurs : associations, structures d'insertion, communes, agriculteurs, etc.





# Suivis et inventaires participatifs : Quésaco ?

La **connaissance** des espèces est primordiale pour pouvoir gérer au mieux les habitats naturels. Ainsi, depuis quelques années, le CEN Alsace lance un appel à bénévoles naturalistes pour la réalisation de suivis et inventaires.

Nos objectifs ? **Actualiser** les données naturalistes, **améliorer** nos connaissances en complétant les inventaires, **suivre** les espèces patrimoniales de la flore et de la faune. Le tout saupoudré d'une **bonne ambiance** et d'échanges entre passionné-e-s !

Chaque année, les secteurs de prospections évoluent et ciblent prioritairement les sites dont le renouvellement du plan de gestion est en cours ou à venir. Ces prospections naturalistes sont organisées à destination des **naturalistes amateurs** et nécessitent de posséder des compétences naturalistes en faune et/ou en flore.

Pour chaque sortie, un niveau de difficulté est indiqué :

-  niveau débutant
-  niveau intermédiaire
-  niveau confirmé

Si vous souhaitez participer, **inscrivez-vous** dès maintenant [ici](#).

Attention : vous ne recevrez que les informations pour les sorties des secteurs où vous êtes inscrit !

# Comment participer ?

Deux possibilités :

- **Les "rendez-vous naturalistes"** : des rendez-vous mensuels sont programmés **de avril à septembre**. C'est une manière conviviale d'actualiser les observations naturalistes et d'augmenter le nombre d'espèces recensées sur ces sites. Participez à votre rythme la journée complète, ou la demi-journée. La participation à des suivis réguliers ou des recherches spécifiques de certaines espèces à enjeux de conservation de la flore et de la faune est aussi proposée. \*
- **Les "inventaires en autonomie"** : il s'agit d'actualiser les observations naturalistes et d'augmenter le nombre d'espèces recensées sur ces sites de manière autonome en fonction de vos disponibilités.  
*--> Uniquement pour les sites de Kayzersberg (68) du Sundgau (68) et pour l'action « papillon de l'année » !*

*\* Attention, les sorties sont susceptibles d'être annulées si les conditions météorologiques sont mauvaises. Inscrivez-vous au préalable pour que l'on puisse vous tenir informé (cf. contacts).*

# Saisie des données

Pour la faune, saisissez directement dans [www.faune-alsace.org/](http://www.faune-alsace.org/) ou sur l'application Naturalist.



Si vous n'êtes pas encore inscrit sur faune-alsace ou ne savez pas comment renseigner vos observations, voici des tutoriels expliquant la marche à suivre : [https://www.faune-alsace.org/index.php?m\\_id=20396](https://www.faune-alsace.org/index.php?m_id=20396) mais n'hésitez pas à nous contacter si besoin !

Pour la flore, merci de nous transmettre les données directement.



***N'oubliez pas que de nombreuses espèces sont protégées. La capture et la cueillette de ces espèces sont interdites.***

***Soyez attentif à ne pas perturber les espèces et leurs habitats.***

***L'appareil photo est votre meilleur ami pour confirmer vos observations sans capturer les individus !***



# Les sites concernés

Prairie du Auf Schleithaler Bann  
© D. Schlaeflin



Départements	Secteurs	Espaces naturels prospectés
67	Bande rhénane	<ul style="list-style-type: none"><li>• Ried de la Moder à Fort-Louis et Neuhaeusel ;</li><li>• Gemeindeweide à Mothern ;</li><li>• RNN Delta de la Sauer à Seltz et Munchhausen ;</li><li>• RNN Forêt d'Offendorf à Offendorf ;</li><li>• RNN Forêt d'Erstein à Erstein ;</li><li>• RNN Ile de Rhinau à Schoenau, Rhinau et Sundhouse.</li></ul>
	Vallée de la Lauter 	<ul style="list-style-type: none"><li>• Auf Schleithaler Bann et Auf der Steinerne Bruecke à Wissembourg ;</li><li>• Bei der Beinwaldmuehle et Lautermatten à Wissembourg ;</li><li>• D'autres espaces naturels du secteurs, non gérés par le CEN, seront également prospectés.</li></ul> 
	Massif forestier de Haguenau	<ul style="list-style-type: none"><li>• Hardwald et Haslen à Schweighouse-sur-Moder.</li></ul>
68	Hardt	<ul style="list-style-type: none"><li>• Brunnablohn à Blodelsheim ;</li><li>• Niederwald à Rustenhart et Hirtzfelden.</li></ul>
	Collines sous-vosgiennes	<ul style="list-style-type: none"><li>• Laengert et Littenbuckel à Kayzersberg-Vignoble ;</li><li>• Bickenberg à Osenbach ;</li><li>• RNR Collines de Rouffach (Bollenberg).</li></ul>
	Sundgau	<ul style="list-style-type: none"><li>• Kappelberg et Baselboden à Kappelen ;</li><li>• Reben à Magstatt-le-Bas ;</li><li>• Aeussere Riedmatten à Stetten ;</li><li>• Neubrunnen à Uffheim.</li></ul>

# Ried de la Moder (67)

**Sites :** Moder / Rohrbach & Jaegerkopf

**Communes :** Fort-Louis / Neuhaeusel

**Surfaces :** 32,88 ha / 68,88 ares / 8,97 ha

## Statuts :

- Natura 2000 « Vallée du Rhin de Lauterbourg à Strasbourg » et « Secteur Alluvial Rhin-Ried-Bruch, Bas-Rhin »
- RAMSAR « Rhin Supérieur / Oberrhein »
- ZNIEFF de type 2 « Ancien lit majeur du Rhin de Strasbourg à Lauterbourg »
- ZNIEFF de type 1 « Forêts rhénanes de Offendorf à Neuhaeusel, et cours inférieur de la Moder »
- APPB « Cours Inferieur De La Moder »

Localisé dans l'ancienne plaine d'inondation du Rhin, les espaces naturels du **Ried de la Moder** sont composés d'une mosaïque d'habitats, tels que les ripisylves et boisements alluviaux, les prairies, les roselières et cariçaies.

Le plan de gestion de ce site est actuellement en cours de renouvellement et nécessite l'actualisation des données faune/flore et le suivi d'espèces patrimoniales.

Moder à Fort-Louis  
© D. Schlaeflin



*Blackstonia acuminata*  
© E. Weissenbacher



*Cicindela hybrida*  
© E. Weissenbacher

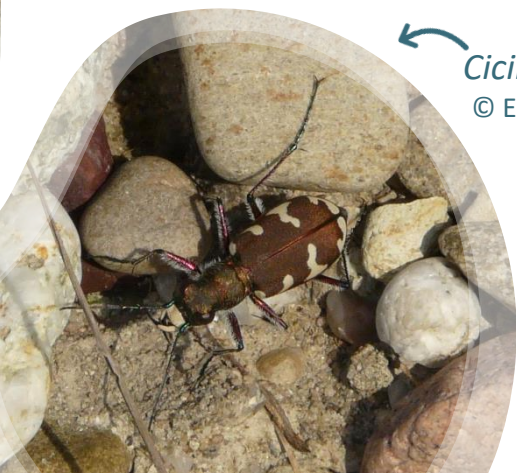



# Gemeindeweide à Mothern (67)

**Sites :** Gemeindeweide

**Communes :** Mothern

**Surfaces :** 1 ha

## Statuts :

- Natura 2000 « Vallée du Rhin de Lauterbourg à Strasbourg »
- RAMSAR « Rhin Supérieur / Oberrhein »
- ZNIEFF de type 2 « Ancien lit majeur du Rhin de Strasbourg à Lauterbourg »
- ZNIEFF de type 1 « **Forêt rhénane et zones humides de Mothern** »

Situé dans une petite dépression en bordure du Rhin, le **Gemeindeweide** est une prairie saules ayant une importante richesse botanique.

Le plan de gestion de ce site est actuellement en cours de renouvellement et nécessite l'actualisation des données faune/flore et le suivi d'espèces patrimoniales.

Gemeindeweide  
© E. Weissenbacher



Gemeindeweide  
© E. Weissenbacher



*Allium angulosum*  
© E. Weissenbacher





# Réserves Naturelles Nationales rhénanes (67)

**Sites :** Delta de la Sauer / Forêt d'Offendorf / Forêt d'Erstein / Île de Rhinau

**Surfaces :** 486 ha / 60 ha / 180 ha / 311 ha

**Statuts :** RAMSAR, ZNIEFF de type I et II, Natura 2000, Zone humide remarquable



Dès 1982 et jusqu'à nos jours, huit Réserves Naturelles Nationales (RNN) ont été classées dans la bande rhénane alsacienne au titre de leur patrimoine naturelle alluviale exceptionnel. Le CEN Alsace est gestionnaire de quatre d'entre elles.

Bien que chaque réserve naturelle ait des particularités fortes, les milieux sont principalement composés de forêts alluviales (bois durs et bois tendres), de milieux palustres et de prairies, qui sont parcourus par un réseau hydrographique d'anciens bras du Rhin encore plus ou moins connectés au fleuve.



# Schweighouse-sur-Moder (67)

**Site :** Haslen et Hardwald

**Commune :** Schweighouse-sur-Moder

**Surface totale :** 0,8 ha (Hardwald) et 3,2 ha (Haslen)

**Statuts :**

- ZNIEFF 2 « Massif forestier de Haguenau et ensembles de landes et prairies en lisière » (Hardwald)
- Mesures compensatoires environnementales (Hardwald et Haslen)

Le Haslen et le Hardwald abritent une belle population de **Gagée des prés (*Gagea pratensis*)**. La gestion sur ces sites a pour principal objectif de favoriser le développement de cette plante protégée, rare et menacée, qui fait l'objet de mesures compensatoires environnementales dans le cadre de l'aménagement de lotissements.

La **Gagée des champs (*Gagea villosa*)** est également présente au Hardwald.

Boisement au Hardwald

© M. Moock



Culture extensive au Haslen

© M. Moock



Gîte à reptiles au Haslen

© M. Moock





# Littenbuckel & Laengert à Kayzersberg (68)

**Sites :** Littenbuckel et Laengert

**Communes :** Kayzersberg

**Surfaces :** 135 ares / 946 ares

## Statuts :

- Parc naturel régional des Ballons des Vosges
- Natura 2000 « Collines sous-vosgiennes »
- ZNIEFF de type 2 « Colline calcaire du Mont de Sigolsheim et ruisseau du Hagelgraben »
- ZNIEFF de type 1 « Pelouses calcaires et forêts du Mont de Sigolsheim »

Îlots de pelouses sèches dispersées dans le vignoble, le Littenbuckel et le Laengert constituent un biotope très favorable à une flore et une faune diversifiée et remarquable où de nombreuses espèces patrimoniales se côtoient. Le suivi de ces espèces est à réaliser en prévision du renouvellement du plan de gestion.



*Himantoglossum hircinum*  
© A. Muller



*Laengert*  
© M. Moock



*Ophrys insectifera*  
© A. Muller



# Collines sous-vosgiennes de Rouffach (68)

**Site :** Réserve Naturelle Régionale des collines de Rouffach

**Commune :** Rouffach

**Surface totale :** 43,9 ha

**Statuts :**

- ZNIEFF de type 1 « Colline calcaire du Bollenberg à Westhalten et Orschwihr » et « Collines calcaires du Strangenberg, du Zinnkoepfle, du Lutzelberg, des Steinstuck, de l'Oelberg, du Vorburg et du Neuland »
- ZNIEFF de type 2 « Collines calcaires du Piémont vosgien autour de Rouffach »
- Natura 2000 « Collines sous-vosgiennes »
- Arrêté préfectoral de protection de la flore

Haut-lieu de biodiversité, c'est au **Bollenberg** que l'on trouve la plus grande étendue de pelouse sèche du *Xerobrometum* d'un seul tenant en Alsace. Le *Xerobrometum*, pelouse calcicole le plus sec, comporte de nombreuses espèces de la flore, de la fonge et de la faune extrêmement rares.

L'ancienne piste d'aéromodélisme a fait l'objet de travaux de restauration. Ces milieux restaurés permettent aujourd'hui le développement d'espèces protégées dont il est nécessaire de suivre l'état de conservation.



Pelouse sèche  
© M. Moock



Pâturage ovin extensif  
© M. Moock



Haie  
© M. Moock

# Sites du Sundgau (68)

**Sites :** Kappelberg & Baselboden / Reben / Aeussere Riedmatten / Neubrunnen

**Communes :** Kappelen / Magstatt-le-Bas / Stetten / Uffheim

**Surfaces :** 31 ares / 197 ares / 463 ares / 357 ares / 23 ares

**Statuts :** ZNIEFF de type 1 « Sources tuffeuses du Sundgau à Koetzingue et Stetten »

Les espaces naturels des **sites du Sundgau** sont principalement composé de pré-vergers conservatoires. Les vergers sont diversifiés tant au niveau des types de fruitiers (pommiers, poiriers, cerisiers, ...) qu'en terme de variétés (locales et anciennes).

Les **sites du Sundgau** feront bientôt l'objet du renouvellement de leur plan de gestion. Il est donc nécessaire de compléter et d'actualiser les inventaires faune et flore. Quelques espèces patrimoniales devront également faire l'objet d'un suivi.



*Lacerta agilis*

© L. Dietrich



Verger du Reben

© G. Grandet



*Stetophyma grossum*

© L. Dietrich



# *Lycaena virgaureae* : Papillon de l'année 2024

Association  
**IMAGO**



Dans le cadre de la Déclinaison Régionale du Plan National d'Action en faveur des papillons de jour et en partenariat avec l'association IMAGO, le CEN Alsace a lancé l'action « papillon de l'année » afin de mettre à l'honneur une espèce, de sensibiliser et communiquer autour de cette espèce, et d'améliorer la connaissance sur sa répartition.

En 2024, le papillon cible est *Lycaena virgaureae* ou Cuivré de la Verge d'or.

## Statuts :

- Liste rouge France : Préoccupation mineure
- Liste rouge Alsace : Vulnérable
- ZNIEFF : 20

Une **visioconférence** est organisée pour vous faire découvrir cette espèce, son écologie, sa répartition et comment la reconnaître.

Des **prospections en groupe** sont organisées de juin à août afin d'actualiser les données sur cette espèce dans le secteur de Wissembourg et nous vous invitons à également le rechercher dans le massif forestier de Haguenau et dans les Vosges du Nord.

*Lycaena virgaureae*  
© L. Dietrich





# Programme

## Mars & avril

**Jeudi 28 mars :** *Rendez-vous naturaliste* ●

**Schweighouse-sur-Moder :** Suivi de la Gagée des prés (*Gagea pratensis*) et de la Gagée des champs (*Gagea villosa*)

**Mercredi 10 avril :** *Lancement des suivis écologiques participatifs* ●

**Kaysersberg-vignoble :** Découverte des sites, des enjeux de conservation et de leur gestion, puis suivi de la flore patrimoniale (*Tulipa sylvestris*, *Ophrys araneola*, *Orchis simia*, ...)

**Samedi 20 avril :** *Rendez-vous naturaliste* ● / ●

**Kaysersberg-vignoble :** Inventaire de la flore des pelouses et forêts sèches  
*Sortie organisée avec la SBA – nombre de participants limité (inscription obligatoire)*



*Gagea pratensis*  
© M. Moock

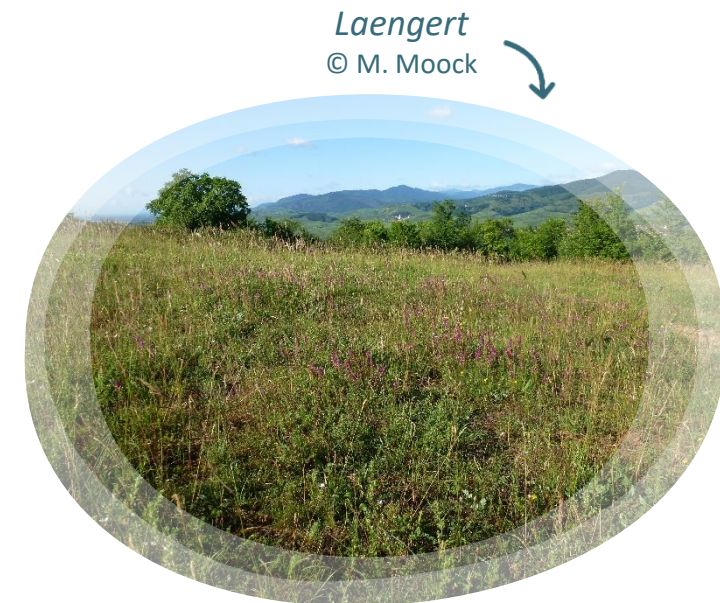

*Laengert*  
© M. Moock

# Programme

## Mai

**Samedi 4 mai :** *Rendez-vous naturaliste* ●

**Bickenberg :** Comptage des Orchidées

*Sortie organisée avec la SFOLA – nombre de participants limité (inscription obligatoire)*



**Mercredi 15 mai :** *Lancement des suivis écologiques participatifs* ●

**Sundgau :** Découverte des sites, des enjeux de conservation et de leur gestion, puis inventaires faune

**Mercredi 22 mai :** *Rendez-vous naturaliste* ●

- **Kaysersberg-vignoble :** Comptage des Orchidées
- **RNN de la forêt d'Offendorf :** Comptage de la Violette élevée (*Viola elatior*)  
⚠ *inscriptions obligatoires dans les RNN - nombre de participants limité*

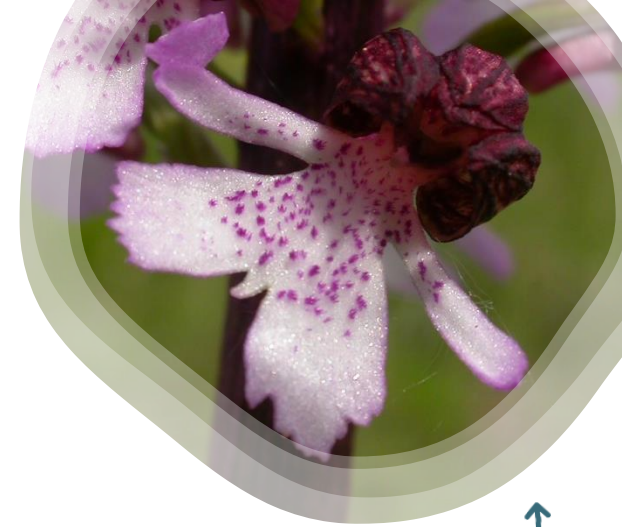

*Orchis purpurea*  
© L. Dietrich

*Viola elatior*  
© V. Schoenfelder



# Programme

## Mai

**Jeudi 23 mai :** *Rendez-vous naturaliste* ● / ●

**RNN delta de la Sauer :** Comptage de la Violette élevée (*Viola elatior*)

⚠ inscriptions obligatoires dans les RNN - nombre de participants limité

**Vendredi 31 mai :** *Rendez-vous naturaliste* ●

**Hardt :** Comptage des Orchidées

Sortie organisée avec la SFOLA – nombre de participants limité (inscription obligatoire)



*Viola elatior*  
© L. Dietrich



*Ophrys apifera*  
© L. Dietrich





# Programme

## Juin

**Mercredi 5 juin :** *Rendez-vous naturaliste* ●

**Sundgau :** Suivi de *Nigella arvensis* et inventaire faune

**Jeudi 6 juin :** ●

**Papillon de l'année :** Formation sur *Lycaena virgaureae* (visioconférence)

*Organisée avec l'association IMAGO dans le cadre du PRA papillons*

Association  
**IMAGO**



**Mardi 11 juin :** *Rendez-vous naturaliste* ● / ●

**Gemeindeweide :** Suivi de la flore patrimoniale et inventaires entomologiques

*Nombre de participants limités*

**Mercredi 12 juin :** *Rendez-vous naturaliste* ●

**Ried de la Moder :** Suivi de la flore patrimoniale et des espèces exotiques envahissantes

*Lycaena virgaureae*  
© L. Dietrich



*Hydrocotyle vulgaris*  
© L. Dietrich



# Programme

## Juin

**Mercredi 19 juin :** *Rendez-vous naturaliste* ●

**Kaysersberg-vignoble :** Comptage d'orchidées et inventaires de la faune

**Jeudi 20 juin :** *Rendez-vous naturaliste* ●

**RNR des collines de Rouffach :** Suivi de *Koeleria vallesiana*, *Fumana procumbens* et *Bombycilaena erecta*

**Mercredi 26 juin :** *Rendez-vous naturaliste* ● / ●

- **Wissembourg :** Recherche de *Lycaena virgaureae*, papillon de l'année 2024
- **RNN Forêt d'Erstein :** Suivi d'espèces patrimoniales de la flore : *Epipactis palustris*, *Carex pseudocyperus*, *Schoenoplectus tabernaemontani*, *Alopecurus aequalis*, etc.

⚠ inscriptions obligatoires dans les RNN - nombre de participants limité



*Epipactis atrorubens*  
© L. Dietrich

*Bombycilaena erecta*  
© M. Mook



Association  
**IMAGO**



*Koeleria vallesiana*  
© M. Mook



# Programme

## Juillet

**Mercredi 3 juillet :** *Rendez-vous naturaliste* ● / ●

- **Wissembourg :** Recherche de *Lycaena virgaureae*, papillon de l'année 2024
- **RNN Île de Rhinau :** Suivi d'espèces de la flore patrimoniale palustre (*Samolus valerandi*, *Blackstonia perfoliata*, etc.) et suivis d'espèces patrimoniales de la faune (mollusques, odonates)  
⚠ inscriptions obligatoires dans les RNN - nombre de participants limité

Association  
**IMAGO**



**Samedi 6 juillet :** *Rendez-vous naturaliste* ● / ●

**Wissembourg :** Recherche de *Lycaena virgaureae*, papillon de l'année 2024

Association  
**IMAGO**



**Mercredi 10 juillet :** *Rendez-vous naturaliste* ●

- **Kaysersberg-vignoble :** Suivi de *Globularia bisnagarica* et inventaires faune
- **Ried de la Moder :** Inventaires entomologiques (odonates et rhopalocères)



*Globularia bisnagarica*  
© E. Schorr

*Polyommatus icarus*  
© E. Schorr





# Programme

## Juillet

**Samedi 13 juillet :** *Rendez-vous naturaliste* ● / ●

**Ried de la Moder :** Inventaires de la végétation prairiale, palustre et aquatique

*Sortie organisée avec la SBA – nombre de participants limité (inscription obligatoire)*

⚠ *Prévoir bottes et/ou waders !*



**Mercredi 17 juillet :** *Rendez-vous naturaliste* ●

- **Sundgau :** Suivi de *Cota tinctoria* et inventaires faune
- **Ried de la Moder :** Suivi de la flore patrimoniale (*Jacobeia paludosa*, *Euphorbia palustris*, ...)



*Globularia bisnagarica*

© E. Schorr

*Polyommatus icarus*

© E. Schorr



# Programme

## Aout & septembre

**Mercredi 4 septembre :** *Rendez-vous naturaliste* ●

**Kaysersberg-vignoble :** Suivi d'*Aster amellus*

**Samedi 14 septembre :** *Rendez-vous naturaliste* ● / ●

**Ried de la Moder :** Inventaires de la végétation prairiale, palustre et aquatique

Sortie organisée avec la SBA – nombre de participants limité (inscription obligatoire)

⚠ Prévoir bottes et/ou waders !

*Mantis religiosa*  
© E. Schorr



*Aster amellus*  
© L. Dietrich

Moder à Fort-Louis  
© D. Schlaeflin



# Consignes sanitaires "biodiversité"

Il existe des risques sanitaires de propagation de maladies ou d'espèces non indigènes. Même si d'autres vecteurs (animaux) existent, voici quelques consignes à respecter par principe de précaution :

Espèces exotiques envahissantes : le CEN Alsace lutte activement contre les espèces exotiques envahissantes (EEE) et certaines graines (solidage, ...) se collent sur les polaires ou vêtements, soyez vigilants !

Inventaires mares et zones humides : Alerte chytrides : n'allez pas sur 2 sites espacés la même journée :  
veillez à bien laisser sécher vos bottes, chaussures et épuisettes ! Pour en savoir plus :

<http://lashf.org/wp-content/uploads/2016/11/Protocole-dhygiene-Agence-de-lEau-RM-2014-Final.pdf>



# Contacts

Kaysersberg, Sundgau &  
Papillon de l'année



**Annaëlle MULLER**  
Chargée de missions  
07 57 43 47 01

[annaelle.muller@conservatoire-sites-alsaciens.eu](mailto:annaelle.muller@conservatoire-sites-alsaciens.eu)

Ried de la Moder &  
Gemeindeweide



**Laura GRANDADAM**  
Chargée de missions  
07 57 43 46 97

[laura.grandadam@conservatoire-sites-alsaciens.eu](mailto:laura.grandadam@conservatoire-sites-alsaciens.eu)

RNR Collines de Rouffach &  
Schweighouse sur Moder



**Michaël MOOCK**  
Chargé de missions  
07 84 01 98 15

[michael.moock@conservatoire-sites-alsaciens.eu](mailto:michael.moock@conservatoire-sites-alsaciens.eu)

Réserves Naturelles Nationales  
rhénanes



**Victor SCHOENFELDER**  
Chargé de missions  
07 57 43 46 98

[victor.schoenfelder@conservatoire-sites-alsaciens.eu](mailto:victor.schoenfelder@conservatoire-sites-alsaciens.eu)



Conservatoire des Sites Alsaciens  
**Conservatoire  
d'espaces naturels  
Alsace**

« **MIEUX CONNAITRE C'EST MIEUX PROTÉGER !** »

Envie d'agir près de chez vous ?

Rejoignez-nous et contribuez à notre action en faveur de la biodiversité !

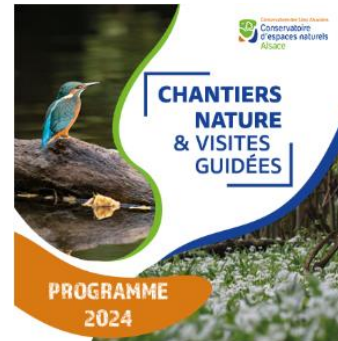

 [Télécharger notre programme de chantiers nature et visites guidées](#)

**N'hésitez pas à nous faire part de vos remarques, propositions pour rendre ce suivi le plus efficace et convivial !**

Merci également à nos partenaires :

l'Agence de l'Eau Rhin-Meuse, la Collectivité européenne Alsace, la DREAL Grand Est et la Région Grand Est !



Direction régionale  
de l'environnement,  
de l'aménagement  
et du logement



Conservatoire d'espaces naturels d'Alsace

3 rue de Soultz, 68700 Cernay

03.89.83.34.20 - [contact@conservatoire-sites-alsaciens.eu](mailto:contact@conservatoire-sites-alsaciens.eu)